

FICHA DE INVENTARIO Y VALORACIÓN DE BIENES CULTURALES INMUEBLES

USO EXCLUSIVO DEL MINISTERIO DE CULTURA		INMUEBLE No	MZ	025
Código Nacional		Hoja 1	PR	015

1. DENOMINACIÓN				
1.1. Nombre del Bien	CL 12 C 4 39	1.2. Otros nombres	N.A.	
1.3. Pertenece a valoración colectiva	No	1.4. Nombre	N.A.	
2. CLASIFICACIÓN TIPOLOGICA				
2.1. Grupo Patrimonial	Material	2.2. Subgrupo Patrimonial	Inmueble	
2.3. Grupo	Arquitectónico	2.4. Subgrupo	Arquitectura habitacional	
2.5. Categoría	Vivienda urbana	2.6. Subcategoría	Vivienda unifamiliar	
3. LOCALIZACIÓN				
3.1. Departamento	Bogotá	3.2. Municipio	Bogotá D.C.	
3.3. Nomenclatura	CL 12 C 4 39	3.4. Nomenclatura antigua	N.A.	
3.5. Barrio	La Catedral	3.6. Código Barrio	003110	
3.7. Dentro de sector urbano histórico	Si	3.8. Nombre sector urbano	Sector Urbano Antiguo	
3.9. No. de manzana	025	3.10. No. de predio	015	
3.11. CHIP	AAA0032OFNN	3.12. Localidad	Candelaria	
3.13. Dentro de perímetro urbano	Si	3.14. UPZ	94	
3.15. Nombre UPZ	Candelaria			
4. CARACTERÍSTICAS FÍSICAS DEL INMUEBLE				
4.1. Características del predio		Área del predio (m2)	1052,2	
Frente (ml)	18,0	Área ocupada (m2)	848,0	
Fondo (ml)	54,9	Área libre (m2)	204,3	
4.2. Características edificación				
	1	2	3	más pisos
Número de pisos		X		
Uso por piso	Dotacional	Dotacional	N.A.	N.A.
5. INFORMACIÓN CATASTRAL				
5.1. Cédula catastral	13 4 4	5.2. Matrícula inmobiliaria	050C00085806	
5.3. Clase de predio	No PH	5.4. Destino económico	Residencial	
5.5. Tipo de propiedad	Particular	5.6. Avaluo Catastral	1506858000	
5.7. Valor referencia terreno m2	\$ 1.500.000			
6. NORMATIVIDAD VIGENTE				
6.1. POT-PBOT-EOT	POT	6.2. Enlace documento	http://www.alcaldiabogota.gov.co/sisjur/normas/Norma1.jsp?i=3769	
6.3. Reglamentación	Decretos 469 de 2003 y 492 de 2007			
6.4. Declaratoria BIC (si/no)	Si	6.5. Ambito declaratoria	Distrital	
6.6. Acto admin que declara	Decreto 678 de 1994	6.7. Nivel de Intervención	N2-T1-G1	
6.8. Aplicable a	N.A.			
7. OBSERVACIONES				
N.A.				



Fuente:	Equipo Fotografía PEMP Patrimonio Inmueble	Fuente:	No documentado
Diligenció:	PEMP Patrimonio Inmueble	Código de identificación	Hoja 1
Fecha:	2016-2017	003110025015	de 5
Revisó:	PEMP Patrimonio Inmueble		
Fecha:	2018		

**FICHA DE INVENTARIO Y VALORACIÓN DE BIENES
CULTURALES INMUEBLES**

USO EXCLUSIVO DEL MINISTERIO DE CULTURA		INMUEBLE No	MZ	025
Código Nacional		Hoja 2	PR	015

12. ORIGEN			
12.1. Fecha	No documentado	12.2. Siglo	XIX
12.3. Momento histórico	Finales	12.4. Periodo histórico	Republicano
12.5. Diseñador (es)	No documentado	12.6. Constructor (es)	No documentado
12.7. Fundador (es)	No documentado	12.8. Filiación	No documentado
12.9. Influencia	No documentado	12.10. Uso original	Residencial

13. OCUPACIÓN ACTUAL						
	Propiedad	Admin	Arriendo	Comodato	Tenencia	Posesión
Ocupación actual						
Observaciones	Ocupación no documentada					
	PROPIETARIO			OCUPANTE		
13.1. Nombre/ Razón social	Parroquia de la Vera			Jorge Ramirez		
13.2. Tipo de documento	NIT			Cédula de ciudadanía		
13.3. Número documento	860022981			80015834		
13.4. Dirección	No documentado			CL 12 C 4 39		
13.5. Departamento	No documentado			Bogotá D.C.		
13.6. Municipio	No documentado			Bogotá		
13.7. Teléfono	No documentado			3422618		
13.8. Correo electrónico	No documentado			No documentado		

14. DESCRIPCIÓN
Inmueble de 1 piso sobre el paramento y de 2 pisos hacia el costado occidental, paramentado en un predio medianero, cuyas dimensiones son: 17.98 m de frente sobre la calle 12 C por 59.90 m de fondo, logrando una proporción de 1 a 3.33 veces. La ocupación del predio se realiza a partir de dos volúmenes separados por un patio: el frontal cuenta con un patio lateral, mientras el segundo posee un patio posterior. Se ingresa por el costado norte, mediante un zaguán que comunica directamente con el patio lateral, alrededor del cual se organiza el primer grupo de espacios, en su mayoría salones y alcobas; un pasillo central lleva al segundo patio y continua hasta el patio posterior. Los primeros patios cuentan con una escaleras en uno de sus costados. Su fachada consta de un sobrecimiento en ladrillo a la vista, 6 vanos rectangulares, y un remate de alero con canes a la vista. Sus vanos corresponde a una lateral de acceso con portada, y 5 de ventanas, uno de menores proporciones al lado de la puerta y 4 con antepecho en ladrillo, cornisa en madera y reja metálica. Según registro fotográfico del área abandonada, el sistema estructural consiste en muros de carga en ladrillo, y cubierta con estructura de madera a dos aguas con acabado en teja de barro.
15. OBSERVACIONES
Los períodos corresponden a la clasificación propuesta por el Manual de inventario Inmueble expedido por el Ministerio de cultura. Las épocas y siglos identificados en las fichas son aproximados, clasificados de acuerdo con sus características del lenguaje arquitectónico, estructura y materiales correspondientes. No obedecen a un estudio exhaustivo de cada inmueble, su precisión será realizada por el estudio histórico que se exija en la presentación de requisitos para su intervención.

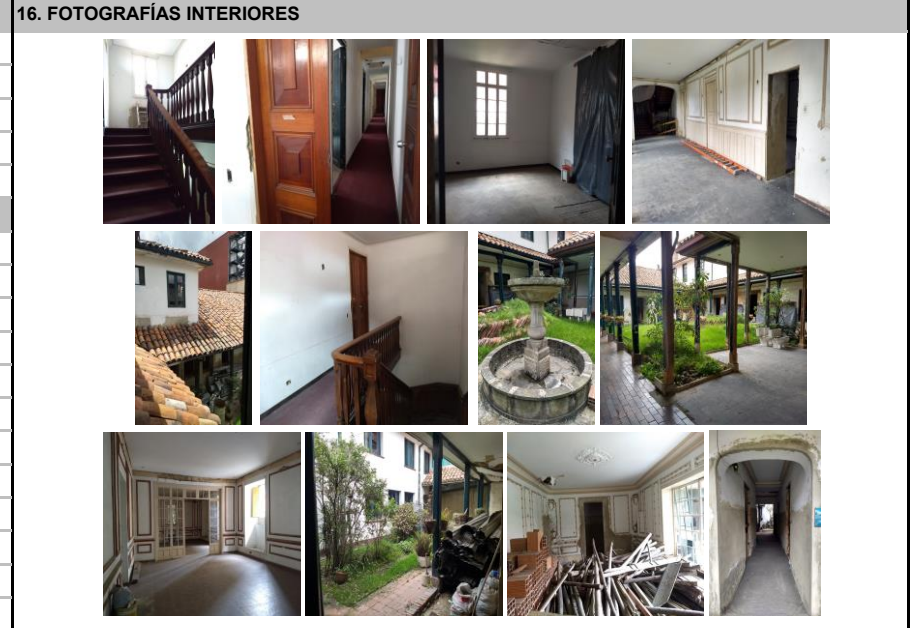

Fuente: Equipo Levantamientos PEMP Patrimonio Inmueble

17. RESEÑA HISTÓRICA
Inmueble construido durante el periodo Republicano de finales de siglo XIX. En su origen fue construido para albergar un uso residencial, que ha cambiado a un uso religioso al pertenecer a la Parroquia de la Vera. No se conocen datos de su constructor o diseñador. Según revisión de aerofotografías históricas, conserva su construcción original de un patio lateral, en lo que era su patio posterior fue construido un volumen adicional. Actualmente presenta un avanzado deterioro en la parte posterior, consistente en el desprendimiento de revoque y abandono de los espacios, pese a ello, parece que se están adelantando labores de mantenimiento según lo observado en el registro fotográfico. No se conocen datos de solicitudes de intervención ni de antecedentes de archivo.

 PEMP Programa Especial de Manejo y Protección del Patrimonio Cultural Instituto Distrital de Patrimonio Cultural	Diligenció:	PEMP Patrimonio Inmueble	Código de identificación	Hoja 2
	Fecha:	2018		
	Revisó:	PEMP Patrimonio Inmueble	003110025015	de 5
	Fecha:	2018		

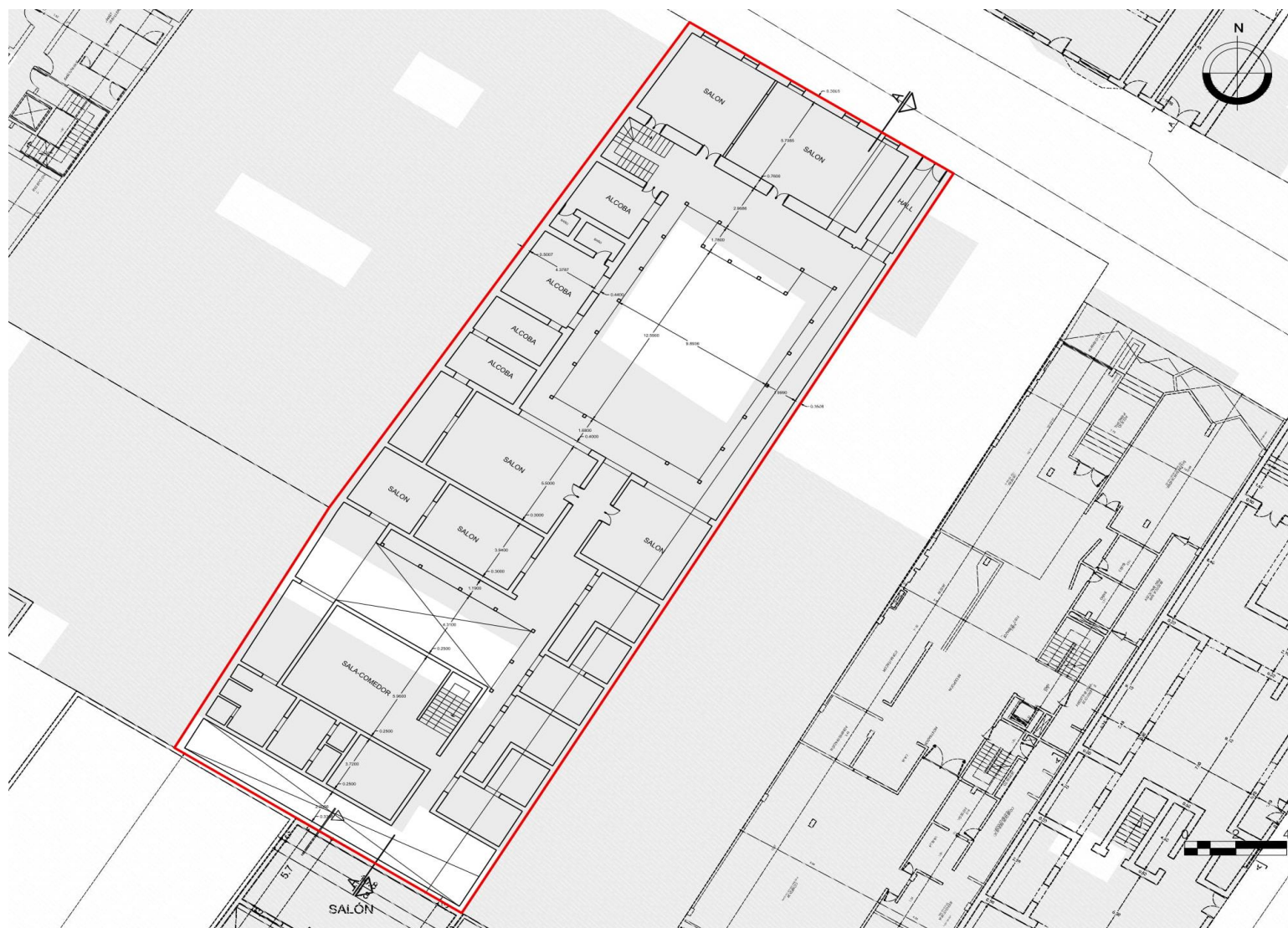
18. PLANIMETRÍA (PLANTA ARQUITECTÓNICA)

Planta primer piso

FUENTE:

Equipo Levantamientos PEMP Patrimonio Inmueble

	Diligenció:	PEMP Patrimonio Inmueble	Código de identificación	Hoja 3
	Fecha:	2016-2017		
	Revisó:	PEMP Patrimonio Inmueble	003110025015	de 5
	Fecha:	2018		



MINCULTURA



BOGOTÁ MEJOR PARA TODOS

FICHA DE INVENTARIO Y VALORACIÓN DE BIENES CULTURALES INMUEBLES

USO EXCLUSIVO DEL MINISTERIO DE CULTURA

INMUEBLE No MZ 025

Código Nacional

Hoja 4 PR 015

19. PLANIMETRÍA (FACHADA, CORTE)

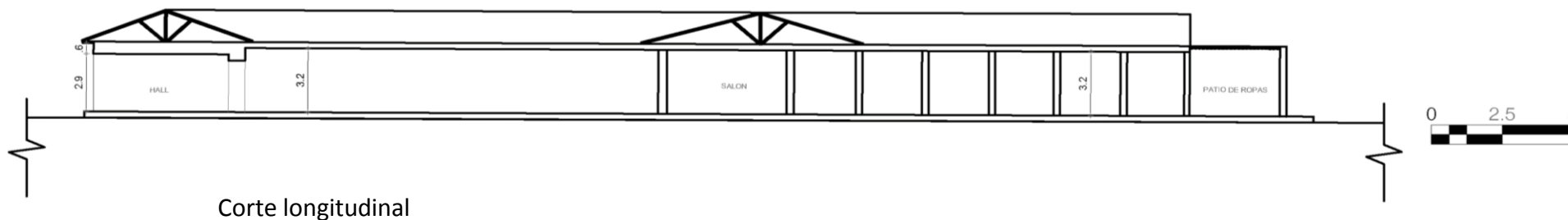

Fuente: Equipo Levantamientos PEMP Patrimonio Inmueble



Fuente: Equipo Fotografía PEMP Patrimonio Inmueble

20. VALORACIÓN

Valor histórico: El valor histórico de este inmueble se fundamenta en que es muestra de una arquitectura empleada en el siglo XIX, la cual utilizaba sistemas de construcción de muros de carga en ladrillo y cubierta de estructura en madera con teja de barro, como es el caso del inmueble. Igualmente es un testimonio de las formas de ocupación y distribución de los espacios de las edificaciones de la época.

Valor estético: El valor estético de este inmueble se fundamenta en parte en la composición de su fachada, la cual es semejante a los inmuebles cercanos de la misma época, con estos forma la imagen de la ciudad de comienzos de siglo XX, caracterizada por volúmenes de uno y dos pisos con vanos rectangulares y alero de madera.

Valor simbólico: No se conocen datos o valoraciones previas que soporten su valor simbólico.

21. SIGNIFICACIÓN CULTURAL

Barrio que emergió desde el periodo colonial, en él se congregaron los edificios gubernamentales y religiosos más importantes de la ciudad. Además de todos los almacenes y de las muchas viviendas de la aristocracia, de los cuales se conservan varios testimonios. La Plaza de Bolívar, hoy parte de su límite oriental, es por excelencia el lugar que rememora los actos civiles de mayor trascendencia para los ciudadanos, como lo fueron el grito de independencia y los hechos del 9 de abril. Mejía, Germán (2000). Los años del cambio. Historia urbana de Bogotá. 1820-1910. Bogotá. CEJA.

 Instituto Distrital de Patrimonio Cultural	Diligenció:	PEMP Patrimonio Inmueble	Código de identificación	Hoja 4
	Fecha:	2016-2017		
	Revisó:	PEMP Patrimonio Inmueble	003110025015	de 5
	Fecha:	2018		

22. NIVEL DE INTERVENCIÓN

18,1 NORTE

CALLE 12 C



18,2 ORIENTE

CARRERA 4



18,3 SUR

CALLE 12 B



18,4 OCCIDENTE

CARRERA 5

23, OBSERVACIONES:

N.A.

 PEMP Plan Especial de Manejo y Protección del Sistema Histórico de Bogotá Instituto Distrital de Patrimonio Cultural	Diligenció:	PEMP Patrimonio Inmueble	Código de identificación	Hoja 5
	Fecha:	2016-2017		
	Revisó:	PEMP Patrimonio Inmueble	003110025015	de 5
	Fecha:	2017		